Pronájem bytu Šeříkova Třemošná 2+1 59 m2 , ve druhém patře o celkové ploše 66,3m²

PRONÁJEM | BYTY, 2 + 1 | Zakázka č. **0624**

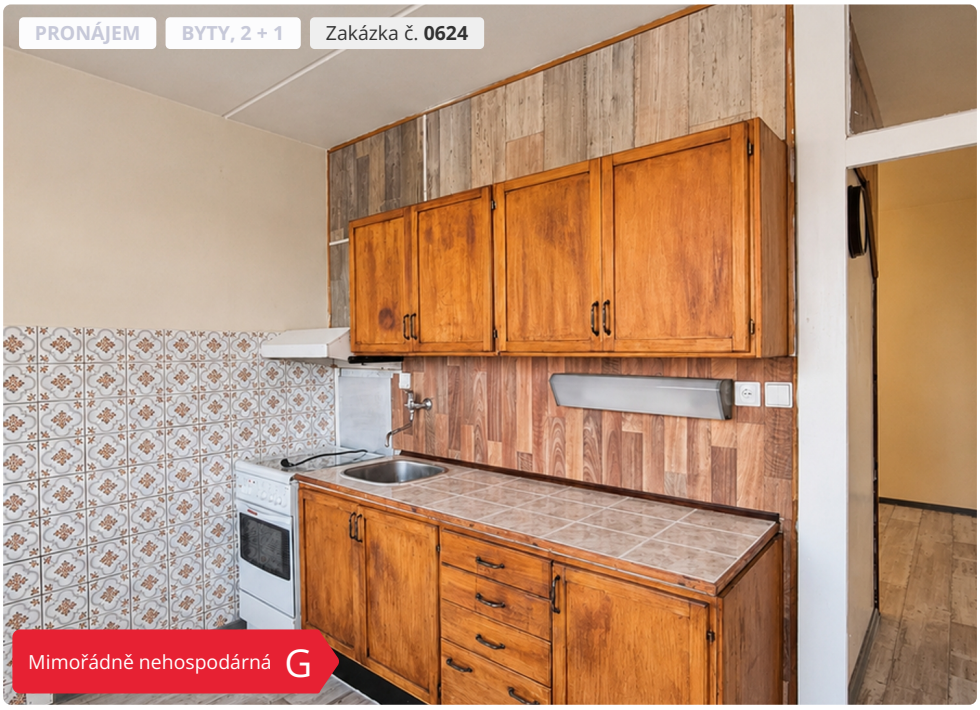









Lokalita
Šeříková, Třemošná

11 000 Kč / měsíc

Nabízíme k pronájmu prostorný byt 2+1 o velikosti 58,7 m², situovaný v příjemné lokalitě na sídlišti Šeříková v obci Třemošná, okres Plzeň-sever. Tento byt se nachází ve čtvrtém podlaží panelového domu, který je v dobrém stavu. Disponuje také sklepem o výměře 2,3 m² a lodžií o velikosti 5,3 m², které poskytují dostatek úložného prostoru a možnost relaxace na čerstvém vzduchu. Interiér bytu je v původním stavu a je připraven k úpravám dle vlastních představ. Byt se skládá z oddělené koupelny a WC, což zajišťuje komfort při každodenním užívání. Vzhledem k tomu, že se jedná o byt v jednopodlažním typovém domě bez výtahu, nabízí se také možnost pohodlného parkování před domem. Domácí mazlíčci nejsou překážkou . Měsíční nájem činí 11.000,- Kč energie celkem 7000,-Kč . Vratná kauce 11.000,- Kč a jednorázový poplatek realitní kanceláři za...



Václav Voves

Neváhejte mě kontaktovat:

+420 603 807 955
vaclav.voves@onelive.cz

www.nabidky.onelivereality.cz
Bezručova 153/9, 30100 Plzeň

Parametry

Vlastnictví	Osobní
Celková plocha	66.3 m²
Užitná plocha	58.7 m²
Číslo podlaží v domě	3
Počet podlaží objektu	4